Luxuriöses Wohngebäude in der Stadt

Kato Paphos and Universal, Paphos

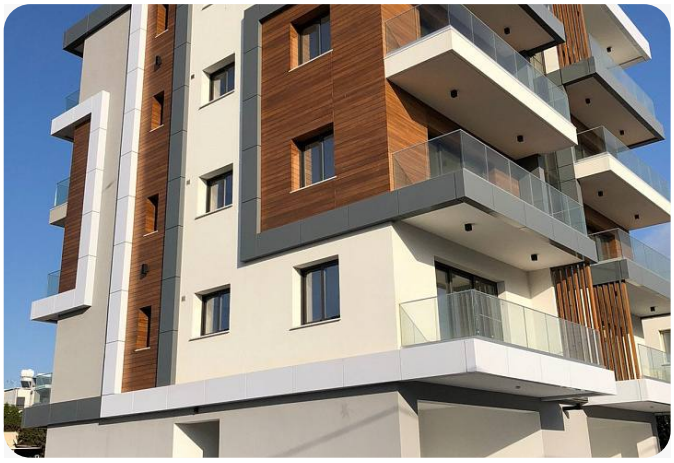

Preis: 2,200,000 €

Immobiliendetails

Referenznummer	5702
Marktstatus	Wiederverkauf
Schlafzimmer	16
Überdachte Fläche	525 m²

Beschreibung

Ein luxuriöses 4-stöckiges Gebäude mit einem Block von 8 Apartments, gelegen im Herzen von Paphos, einem praktischen und begehrten Stadtgebiet, da es sich in der Nähe des Stadtzentrums und der Autobahn befindet; nur wenige Meter von der Anlage entfernt gibt es Apotheken, Gesundheitseinrichtungen, Geschäfte, Schulen, Büros und Lebensmittelgeschäfte.rnrnDieser Komplex ist eine ausgezeichnete Investition, da bereits alle acht Apartments langfristig vermietet sind, sodass sich hier eine großartige Gelegenheit mit hohen erwarteten Mieteinnahmen bietet.rnrnDas Gebäude ist in einem einzigartigen modernen Stil gestaltet. Beim Betreten des Apartments finden Sie einen hellen, offenen Wohnbereich, eine moderne, geräumige Granitküche und ein Esszimmer, ausgeführt nach höchsten Standards und Spezifikationen mit Materialien bester Qualität.rnrnIm Erdgeschoss gibt es einen überdachten Parkplatz für die Apartments sowie Abstellräume.rnrnDas Gebäude besteht insgesamt aus vier Etagen mit 525m², auf jeder Etage befinden sich zwei Apartments mit zwei Schlafzimmern, und es verfügt über 76.36 m² Innenfläche, 18 m² Veranden, 4 m² Abstellraum und eine Gesamtfläche von 99.31 m² .rnrnAusstattung:rnrnEnergieeffizienzklasse A. rnAbstellraum,rnSolaranlagen, doppelt verglaste Fenster,rnInstallation von Klimaanlagen,rnÜberdachter Parkplatz für jedes Apartment,rnVoll möbliert ,rnWasserdrucksystem,rnKlimaanlage/